

Opis działania nowych funkcji w programie WINBUD Kosztorys Start w wersji 2013.30

1. Nowy katalog ZKNR 2-37/GEO opracowanie Geinfo wyd. Kraków 1996r.

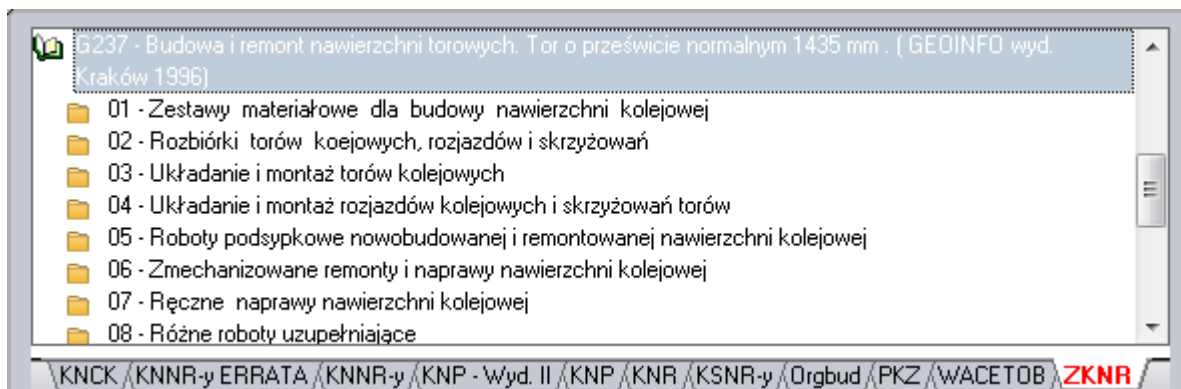

2. Katalogi Koprin - automatyczne scalanie na jedną zakładkę

1. Na życzenie klientów dodaliśmy funkcję automatycznego scalania katalogów Koprin. Po instalacji katalogów i uruchomieniu programu WINBUD Kosztorys program automatycznie scali katalogi na jedną zakładkę KNR Koprin.

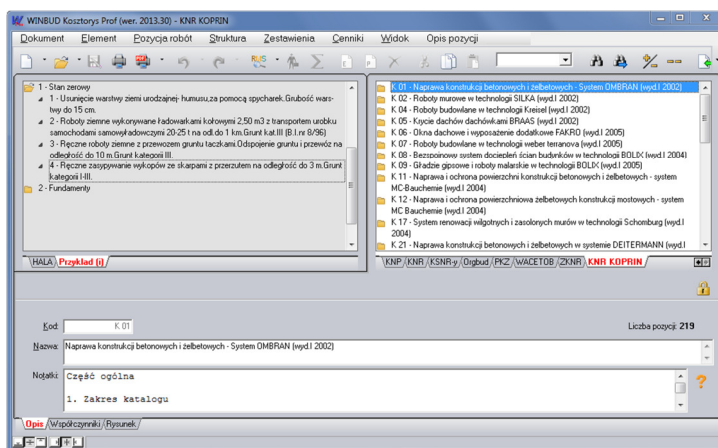

3. Modyfikacja szablonów Zestawienia RMS

Do wydruku „RMS szczegółowy -” dodano kolumnę udział procentowy w wartości kosztorysu

Szczegółowe zestawienie RMS

Zestawienie robocizny:											
I	W	Kod	Nazwa	Jedn.	Limit	Grupa	% udział	Cena	Wartość KB	Wartość z narzutami	Porozycje
1.	0	002	Betoniarz II	r-g	55,6023		6,38%	11,10	617,19	1 429,96	12 119 876,2
2.	0	042	Ciastka II	r-g	192,3950		22,08%	11,10	2 135,58	4 947,04	11 998,7
3.	0	052	Dekarz II	r-g	33,6910		3,87%	11,10	373,97	866,43	18 174,10
4.	0	343	Murarz III	r-g	66,7115		7,69%	11,10	740,30	1 715,66	15,13
5.	0	391	Robotnik budowlany I	r-g	498,1381		57,18%	11,10	5 528,33	12 810,91	4 323 118,17
6.	0	482	Tynkarz II	r-g	24,6790		2,83%	11,10	273,94	634,68	16,15
			Robocizna pomocnicza				0,00%		0,00	0,00	0,00
			Razem:		871,2171				9 670,51	22 405,60	

Zestawienie materiałów:											
I	W	Kod	Nazwa	Jedn.	Limit	Grupa	% udział	Cena	Wartość KB	Wartość z narzutami	Porozycje
1.	0	10406	Lepik asfaltowy bez wypełniacza na gorąco	kg	216,9000		1,14%	0,90	195,21	294,81	14,10
2.	0	11206	Dziur stalowy okrągły miedzki nr.1,0-1,8 mm	kg	15,1800		0,25%	2,85	43,26	65,34	11
3.	0	13304	Groździe budowlane okrągłe, góle	kg	2,7000	M	0,03%	1,60	4,32	6,52	9 118,7
4.	0	14402	Lepik smolewy	kg	101,6000	M	0,54%	0,92	93,47	141,16	18,17
5.	0	15626	Pręty styropianowe grub. 20-50 mm	m2	56,7000		36,34%	115,60	6 554,52	9 898,64	14
6.	0	18001	Cegły budowlane pełne kl.100	szt	3 191,700	M	11,39%	0,61	1 944,94	3 597,94	15,13
7.	0	23706	Beton zwykły z kruszywa naturalnego B 10	m3	3,0000		2,32%	152,00	396,00	598,04	5 121 198,7
8.	0	23808	Zaprawa cementowa M7	m3	0,5920		0,48%	138,52	82,00	123,84	16
9.	0	23808	Zaprawa	m3	3,0280		1,97%	111,10	336,19	507,71	15,13
10.	0	26006	Duski iglaste obrzynane gr.19-25 mm, kl. III	m3	0,6420		1,80%	480,10	308,22	465,48	11 998,7
11.	0	26006	Duski iglaste obrzynane gr.28-45 mm, kl. III	m3	0,3640		1,21%	566,10	206,06	311,19	11 998,7
12.	0	39501	Drewno opałowe	kg	621,9000		2,22%	0,61	379,36	572,91	18 174,10
			Materiały pomocnicze				1,48%		252,64	391,27	
			Razem:						17 092,63	26 312,00	

Zestawienie sprzętu:											
I	W	Kod	Nazwa	Jedn.	Limit	Grupa	% udział	Cena	Wartość KB	Wartość z narzutami	Porozycje
1.	0	11354	Spychaczka gazienicowa 100 K24	m-g	1,9991		6,33%	60,67	84,88	200,00	21
2.	0	11414	ładownica jednonacz. kol. 2,50m3	m-g	2,5728		14,24%	74,28	191,11	450,29	2
3.	0	34111	Wyciąg towarowo-osobowy	m-g	54,1750		52,09%	12,90	698,86	1 646,65	15 141,21
4.	0	39815	Samochód samowładzowy 20-25t	m-g	4,7252		27,34%	77,66	366,80	864,26	2
			Sprzęt pomocniczy				0,00%		0,00	0,00	
			Razem:						1 341,65	3 161,20	

oraz opcję wydruku składników, które nie mają wprowadzanych cen

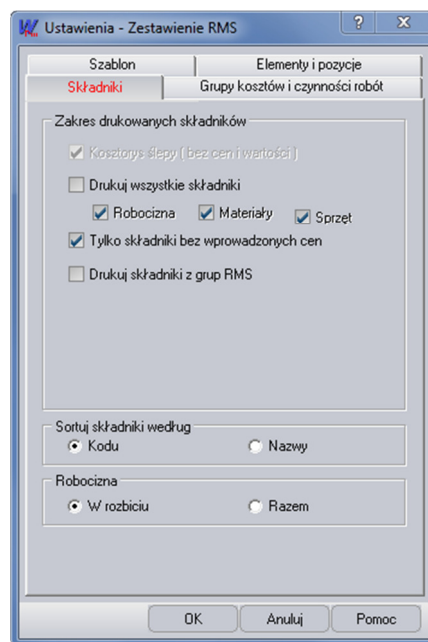

4. Wczytywanie Biuletynu Cen Jednostkowych Robót Sekocenbud, jako katalogu cen

Aby wczytać Biuletyn Cen Jednostkowych Robót Sekocenbud należy:

1. w oknie głównym programu ustawić kursor myszy na katalogach
2. kliknąć „Dokument” w menu głównym programu,
3. wybrać „Import/ Katalogów/ Cenników Obiektów”.

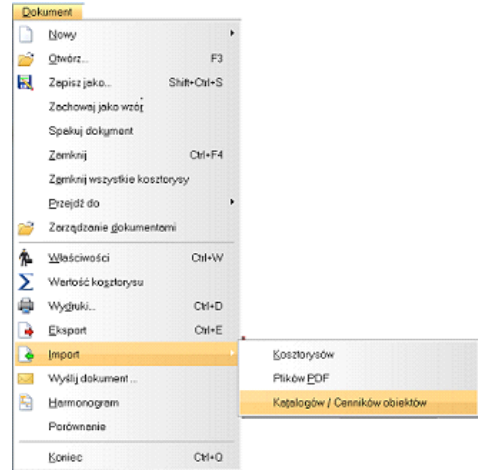

4. w oknie „Kreator importu” zaznaczyć opcję: „Sekocenbud-biuletyn” (można skorzystać z przycisku , który ułatwi wskazanie właściwego pliku)
5. wskazać ścieżkę dostępu do katalogu na płycie lub na dysku, którego nazwa składa się z przedrostka **BCJ**, danego kwartału i roku np.: **bcj213**
6. kliknąć na przycisk „Import”

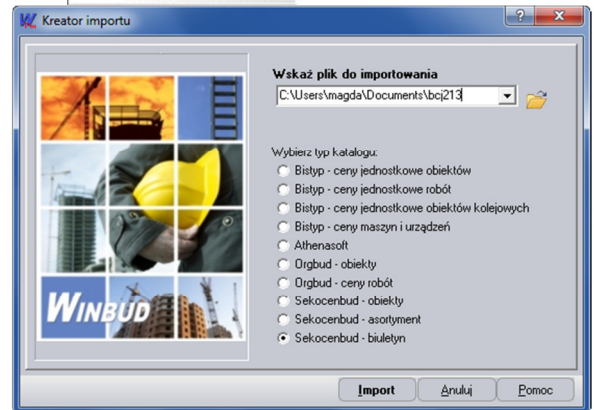

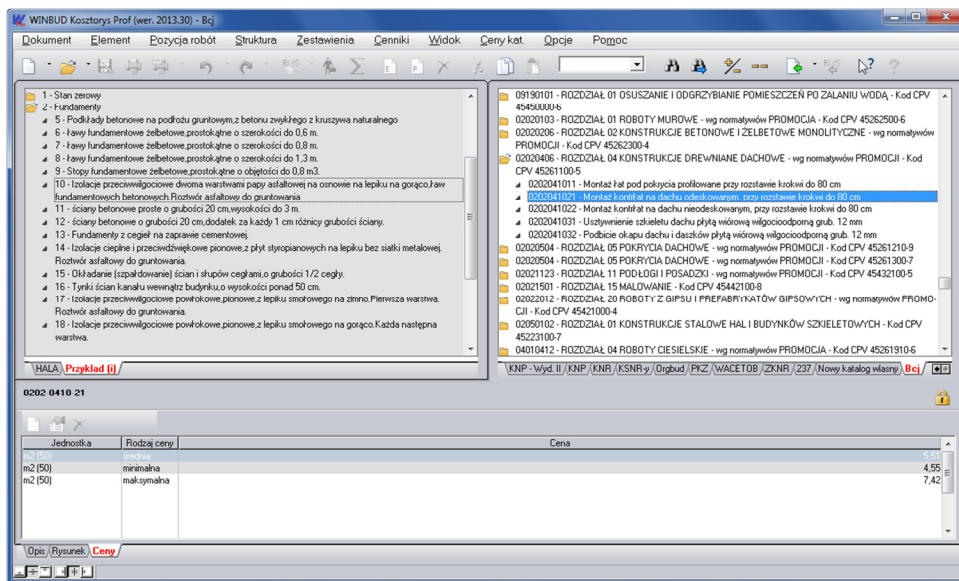
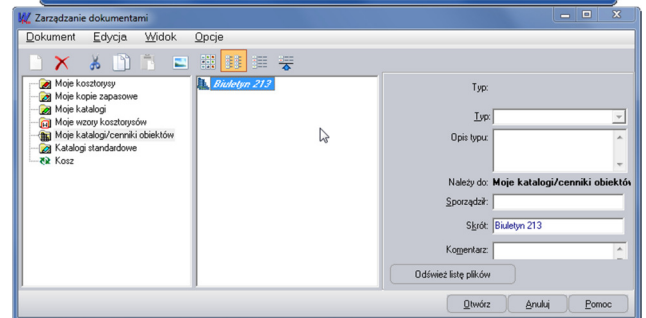

7. wprowadzić nazwę katalogu np. BCJ
8. kliknąć na przycisk „Otwórz”



5. Przeporządkowanie wszystkich pozycji z elementu do jednej grupy kosztowej i czynności kosztorysowych.

Aby przyporządkować wszystkie pozycje z elementu do jednej grupy kosztowej należy:

1. stojąc na danej pozycji kliknąć na dolną zakładkę „Opis”
2. kliknąć na „Zestawienie grup kosztowych”

3. w oknie „Tabela grup kosztów” wybrać daną grupę kosztów dla danej pozycji
4. kliknąć :OK”
5. następnie kliknąć na ikonę „Zastosuj tę wartość dla wszystkich pozycji w tym elemencie”

W ten sam sposób przyporządkowujemy wszystkie pozycje z elementu do jednej czynności robót.

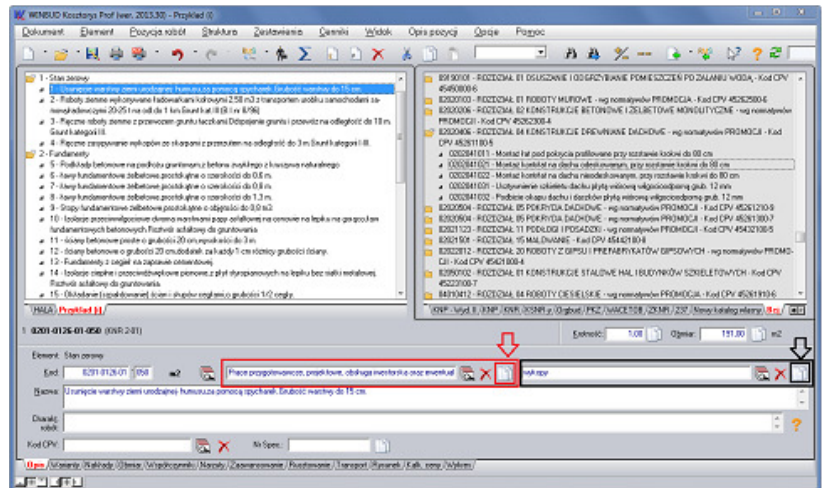
Dzięki przyporządkowanie pozycji kosztorysowych do odpowiedniej grupy kosztów można wygenerować wydruk kosztorysu w rozbiciu na poszczególne grupy kosztów, czynności robót.



6. Import/eksport do formatu ath charakterystyki robót.

Do eksport\ importu do formatu ATH dodaliśmy pole charakterystyka robót.