

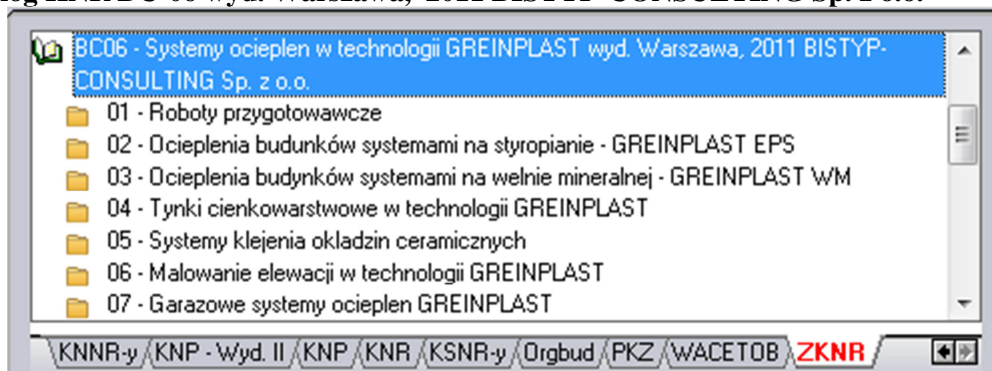

1. Nowy katalog KNR BC-06 wyd. Warszawa, 2011 BISTYP-CONSULTING Sp. z o.o.



2. Wczytywanie cenników Intercenbud w formacie icb 2.0

Ceny wczytuje się z poziomu okna „Zarządzanie cennikami”.

1. Wybieramy „Zarządzanie cennikami” z menu „Cenniki”.
2. Wybieramy zakładkę: „Cenniki składników”.
3. Klikamy przycisk  tworzenie nowego cennika.
4. Wybieramy opcję „Z płyty (np. Sekocenbud)”.
5. Przechodzimy do kolejnego okna kreatora cenników, klikając przycisk „Dalej”.
6. Wybieramy „Intercenbud ICB”.
7. Naciskamy przycisk „Dalej”.
8. Pojawi się okienko, w którym możesz wpisać nazwę i skrót nowo utworzonego cennika.
9. Naciskamy przycisk „Dalej”.
10. Pojawi się okienko, w którym możesz wybrać walutę dla nowego cennika.
11. Naciskamy przycisk „Dalej”.
12. Na stronie „Pliki cenników” w oknie edycyjnym podajemy ścieżkę do plików z bazą cenową materiałów. Można skorzystać z przycisku, który ułatwi wskazanie właściwego pliku.
13. W oknie "Pliki cenników" w polu edycyjnym podajemy ścieżkę do pliku z bazą cenową robocizny, materiałów i sprzętu. Można skorzystać z przycisku , który ułatwi wskazanie właściwego pliku. Na płycie Intercenbud należy najpierw wybrać katalog INTERCENBUD, a następnie podkatalog ICB.
Klikamy na jeden z plików:
Robocizna:
 - Robocizna_sred.icb
 - Robocizna_sred_narzut.icbMateriały:
 - Materiały.icb
 - Materiały_sred.icb
 - Materiały_sred_narzut.icbSprzęt:
 - Sprzet.icb
 - Sprzet_sred.icb
14. Wciskamy przycisk „Utwórz”.
15. Po wczytaniu bazy cenowej wyświetlana jest lista składników, które można dopisać do bazy.
16. Naciskamy przycisk „OK”. Ceny składników zostają dopisane do bazy i powstaje raport o ewentualnych błędach zaistniałych przy odczycie pliku źródłowego.
17. Po zatwierdzeniu raportu, cennik dodany zostaje do bazy cenników systemu **WINBUD Kosztorys**.

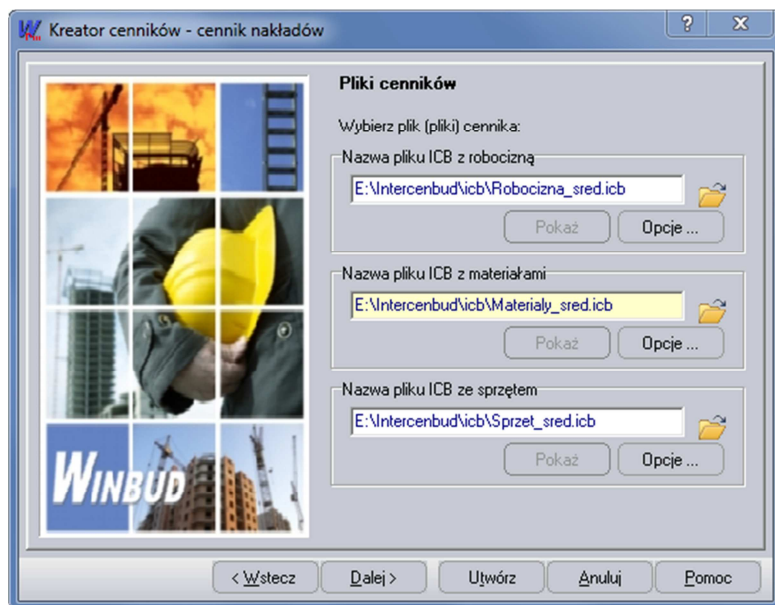

3. Podsumowanie kosztorysu- prezentacja pozycji uproszczonych

Na życzenie klientów w oknie „Wartość kosztorysu” i na wydruku „Strony Tytułowej”. dodaliśmy nową kolumnę „Pozycje uproszczone”, która przedstawia wartości pozycji skalkulowane „Metoda kosztów z narzutami” (kalkulacja uproszczona).

2014-04-17

Inwestor:
 Hufcowia Sp. z o.o.
 Łopuszańska 456
 05-822 Warszawa
 NIP 513-552-48-76
 Forma prawna: Sp. z o.o.
 Numer REGON: 111128885
 Organ rejestrowy: Sąd Rejonowy Warszawa
 Numer KRS: 1111155179
 Kapitał zakładowy: 1 500 000,00 PLN
 Wpłacono:

Wykonawca:
 Hufcowia Sp. z o.o.
 Róbkucka 3
 02-513 Warszawa
 NIP 5176-149-56-72
 Forma prawna: Sp. z o.o.
 Numer REGON: 00226888
 Organ rejestrowy: Sąd Rejonowy Warszawa
 Numer KRS: 222225179
 Kapitał zakładowy: 50 000,00 PLN
 Wpłacono:

Kosztorys Nr:

Nazwa budowy: Budowa
Kod budowy:
Adres budowy: Kosielska 132A, 05-800 Warszawa
Obekt: Hala
Roboty robocze: konstrukcyjne
Nr umowy: 0072034
Data sporz.: 2009-03-05
Umowa z dnia: 2009-03-05
Zaliczka:
Projekcja opracowania: KNB 2-01, KNB 0301, KNB 2-02, KNB 2-05, KNB 2-0
Wzrost: PLN
Przebieg cen kosztorysu:
Składowi q: 12,30 PLN

Nazwa	Wzrost	K	M	S	Metoda	Wzrost cen	Rezerwa
Koszty bezpośrednie	PLN	99 464,62	394 854,55	68 617,77	0,00	0,00	562 936,94
W tym transp. i ruszt.	PLN	0,00	0,00	50 322,73	0,00	0,00	50 322,73
Koszty zakupu od M		10,00	%	39 485,45	0,00	0,00	39 485,45
Koszty pośrednie		50,00	%	49 732,31	0,00	0,00	49 732,31
Koszty pośrednie od S		50,00	%	0,00	0,00	34 308,88	34 308,88
Zysk od R		15,00	%	14 919,69	0,00	0,00	14 919,69
Zysk od M		5,00	%	0,00	19 742,73	0,00	19 742,73
Zysk od S		15,00	%	0,00	10 292,66	0,00	10 292,66
Kwota dodatkowa	ZKK	1500,00	PLN	0,00	0,00	1 500,00	1 500,00
Roboty nieprzewidziane	RN	2,00	%	3 282,33	9 081,65	2 264,39	14 658,37
Gen. Wykonawstwo	GW	10,00	%	16 739,90	46 316,44	11 548,37	74 757,71
Pozycje uproszczone	Upr		PLN				35 168,00
Koszty z narz. w rozbiórce	KzNwR	23,00	%	184 138,86	509 480,82	127 032,07	857 502,75
Koszty z narzutami (netto)	KzN		PLN	184 138,86	509 480,82	127 032,07	857 502,75
Stawka VAT	VAT	23,00	%	42 351,94	117 180,59	29 217,38	197 225,63

Właściwości kosztorysu - HALA

Ogólne | Umowa | Kontrahenci | Charakter. robót | Współcz. i narzuty | Grupy RMS | **Wart. koszt.** | Dokładności | Rysunek | Wykres

Ceny jednostkowe: Jednolita cena r-g: 12,30 * 8 091,1579 = ### PLN

Kalkulacja kosztorysu: Z wykorzystaniem zaawansowań

Status pozycji: NP P DP U DU

Okres: Od dnia: 2009-03-05 Do dnia: 2014-04-17

Zużycie: Teoretyczne Rzeczywiste

	Skrot	Wartosc	Robocizna	Materiały	Sprzet	Kwota	Pozycje uproszczone	Razem
Koszty bezpośrednie	KB	PLN	99 464,62	394 854,55	68 617,77	0,00		562 936,94
W tym transp. i ruszt.	TR	PLN	0,00	0,00	50 322,73	0,00		50 322,73
Koszty zakupu od M	KZ	10,00	%	0,00	39 485,45	0,00		39 485,45
Koszty pośrednie	KR	50,00	%	49 732,31	0,00	0,00		49 732,31
Koszty pośrednie od S	KS	50,00	%	0,00	0,00	34 308,88		34 308,88
Zysk od R	ZR	15,00	%	14 919,69	0,00	0,00		14 919,69
Zysk od M	ZM	5,00	%	0,00	19 742,73	0,00		19 742,73
Zysk od S	ZS	15,00	%	0,00	0,00	10 292,66		10 292,66
Kwota dodatkowa	ZKK	1500,00	PLN	0,00	0,00	1 500,00		1 500,00
Roboty nieprzewidziane	RN	2,00	%	3 282,33	9 081,65	2 264,39	30,00	14 658,37
Gen. Wykonawstwo	GW	10,00	%	16 739,90	46 316,44	11 548,37	153,00	74 757,71
Pozycje uproszczone	Upr		PLN				35 168,00	35 168,00
Koszty z narz. w rozbiórce	KzNwR	23,00	%	184 138,86	509 480,82	127 032,07	1 683,00	857 502,75
Koszty z narzutami (netto)	KzN		PLN	184 138,86	509 480,82	127 032,07	1 683,00	857 502,75
Stawka VAT	VAT	23,00	%	42 351,94	117 180,59	29 217,38	387,09	197 225,63

Wycalcowanie ceny r-g dla preferowanej wartości kosztorysu z narzutami nie jest dostępne, ponieważ w kosztorysie istnieją pozycje z wybraną metodą kalkulacji inną niż szczegółowa.

Zamknij Pomoc